

PUNTO DE CONEXIÓN MEDIA TENSIÓN
RED ELÉCTRICA BERDROLA

GLORIETA DE
VENTAMOROS

INSTALACIÓN DE NUEVA LÍNEA DE
MEDIA TENSIÓN (IDA Y VUELTA PARA CERRAR LAZO EXISTENTE)

CALLE A1

INSTALACIÓN DE NUEVA LÍNEA SUBTERRANEA
DE BAJA TENSIÓN Y CGP

INSTALACIÓN DE NUEVO
CENTRO DE TRANSFORMACIÓN

C/DE LA PALOMA (TIPO A3)

RONDA DE EL AGUILA (TIPO A4)

PROPUESTA DE INSTALACIÓN

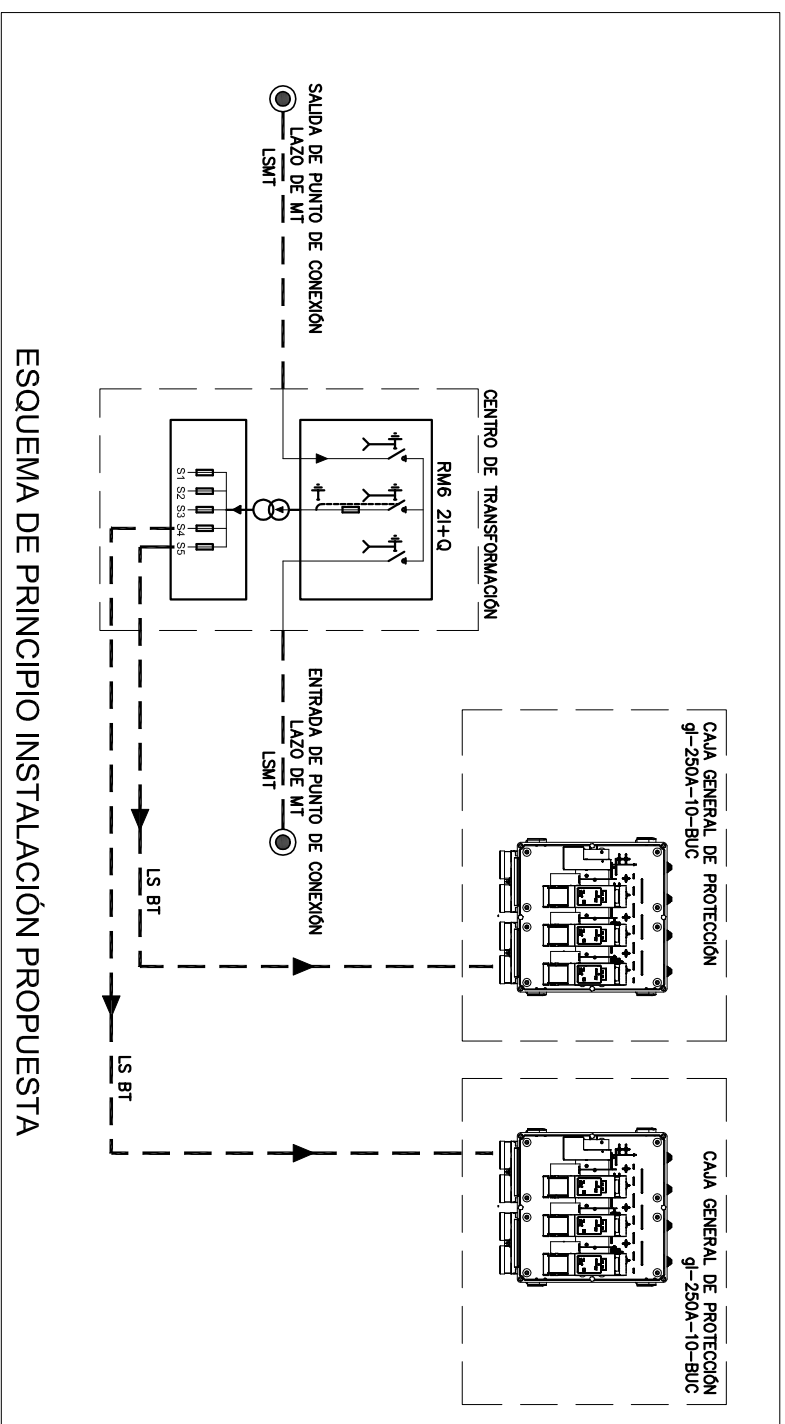

LEYENDA
 NICHOS DE HORMIGÓN CON CGP Y PUERTA PU-MET 700x560

ead AT
Ingenieros S.L.

INGENIERIA DE INSTALACIONES

| | | | | | |
|-------------------------------|---|--|-------------------------------|-----------|-------------|
| MODIFICACION | 1 | RECORRIDO LINEA SUBTERRANEA DE BAJA TENSION POR ACERBA | DESCRIPCION | NOV/2015 | ARRIBADO |
| ACTUACIONES PROPUESTAS | | | | | |
| SITUACION | PARCELA "UE-3" PARA RESIDENCIAL EN LA "RONDA DEL AGUILA" DEL PGOU DE TRES CANTOS (MADRID) | PROPIEDAD | GRUPO INMOBILIARIO DELTA S.A. | ESCALA A3 | Nº DE PLANO |
| | | | | 1/500 | 02 |
| | | | | NOV/2015 | |

ING. TÉCNICO INDUSTRIAL : DAVID PERELLO GONZALEZ COLEGIADO N.º : 14254
Avenida Francisco F y Margall, 7 Foral G - 48 28050 Madrid Tel. 91 2 409 639